



مرسی ٹیچنگ ہسپتال



پشاور میڈیکل کالج کاتدریسی ہسپتال



پی ایم ڈی سی اور کالج آف فزیشنز اینڈ سرجنز پاکستان سے منظور شدہ

مرسی ٹیچنگ ہسپتال یونیورسٹی روڈ پشاور

فون: 18-5843917 (091)

ای میل: mthpeshawar@yahoo.com

ویب سائٹ: www.prime.edu.pk/mth

پرائیویٹ کمرے

ان مریضوں کے لیے جو پرائیویٹ رومز کی سہولت سے فائدہ اٹھانا چاہتے ہیں خاطر خواہ سہولتوں سے آراستہ پرائیویٹ رومز بھی موجود ہیں۔



اس ہسپتال کے معیار کا اندازہ لگانے کے لیے یہ بتانا کافی ہوگا کہ نہ صرف یہ ہسپتال پشاور میڈیکل کالج کے طلبہ کے لیے تدریسی سہولت فراہم کرتا ہے بلکہ ہاؤس جاب اور سپیشلسٹ ٹریننگ (TMO) کے لیے کالج آف فزیشنز اینڈ سرجنز پاکستان اور پاکستان میڈیکل اینڈ ڈینٹل کونسل سے بھی تصدیق شدہ ہے۔

ہسپتال میں مریضوں کے لیے دو عدد لفٹ اور بجلی کی مسلسل فراہمی کے لیے دو جنریٹرز بھی موجود ہیں۔

مزید معلومات ویب سائٹ پر حاصل کی جاسکتی ہیں۔



وارڈز

مرسی ٹیچنگ ہسپتال میں 250 بستروں پر مشتمل مندرجہ ذیل وارڈز موجود ہیں جن میں پشاور میڈیکل کالج کے پروفیسرز کے زیر نگرانی مریضوں کو داخل کیا جاتا ہے۔

1. میڈیکل وارڈ (بشمول امراض معدہ و آنتیں، امراض جگر و سینہ)
2. جنرل سرجیکل وارڈ
3. آرٹھوپیڈک وارڈ
4. گائنی (زچہ و بچہ) وارڈ
5. چلڈرن وارڈ
6. نفسیات (سائیکٹری) وارڈ



آپریشن تھیٹر

مریضوں کے سرجیکل آپریشن کے لیے تمام سہولیات سے آراستہ آپریشن تھیٹرز موجود ہیں۔ جس میں ماہر سرجن اور بیہوشی کے کوالیفائیڈ انکسٹریٹرز کے زیر نگرانی نہایت ہی کم فیس میں آپریشن کیے جاتے ہیں۔

مری ٹیچنگ ہسپتال

مری ٹیچنگ ہسپتال یونیورسٹی روڈ پر واقع ہے۔ پچھلے کئی سالوں سے مریضوں کی انسانی ہمدردی کی بنیاد پر خدمات انجام دے رہا ہے۔



اس ہسپتال میں جدید سہولیات کے ساتھ ساتھ کوالیفائڈ اور تجربہ کار عملہ مریضوں کے علاج معالجے کے لئے موجود ہے۔ اس ہسپتال کا مقصد ہی مریضوں کا معیاری علاج باصلاحیت افراد کا ر کے ذریعے نہایت کم خرچ سے کرنا ہے۔



مری ہسپتال کی اوپی ڈی میں پیشاور کے تجربہ کار ڈاکٹرز جو کہ پشاور میڈیکل کالج میں پروفیسر ہیں اور تدریسی خدمات انجام دے رہے ہیں، نہایت ہی کم فیس میں مریضوں کا معائنہ اور علاج کرنے کے لیے موجود ہوتے ہیں۔ موجودہ OPD کی فیس 20 روپے اور سپیشلسٹ کی فیس 100 روپے ہے۔



اوپنی ڈی

میڈیکل، گائنی، چلڈرن سپیشلسٹ اوپی ڈی اور جنرل اوپی ڈی روزانہ ہوتی ہے جبکہ سرجیکل کی اوپی ڈی (پیر، بدھ اور جمعہ)، آرٹھو پیڈک اوپی ڈی (منگل، جمعرات، ہفتہ) اور نفسیات اوپی ڈی (منگل) ہوتی ہے۔

سپیشلسٹ ڈاکٹرز:

سرجیکل: پروفیسر ڈاکٹر عطاء اللہ جان، ڈاکٹر عبدالرحمن، ڈاکٹر خورشید احمد، ڈاکٹر مشتاق احمد، ڈاکٹر صاحبزادہ سلیمی رحمن

میڈیکل: پروفیسر ڈاکٹر نجیب الحق، پروفیسر ڈاکٹر جہانزیب آفریدی، ڈاکٹر فضل وہاب، ڈاکٹر امین الحق، ڈاکٹر احسان اللہ

آرٹھو پیڈک: پروفیسر ڈاکٹر سید علی اصغر شاہ، ڈاکٹر محمود الحسن، ڈاکٹر سالک کاشف، ڈاکٹر وقار حسن، ڈاکٹر خرم اقبال

گائنی: پروفیسر ڈاکٹر لالہ رخ، ڈاکٹر شہناز پروین، ڈاکٹر سعدیہ زاہد، ڈاکٹر رضوانہ نسرن، ڈاکٹر محمد عرفان

سائیکالوجی: ڈاکٹر محمد عرفان



لیبارٹری، ایکسرے، الٹراساؤنڈ

اس ہسپتال میں تشخیصی ضرورت کے لیے جدید کلینیکل لیبارٹری موجود ہے جس میں ہر قسم کے ٹیسٹ ہو سکتے ہیں۔ یہ لیبارٹری دوسرے عملے کے علاوہ تجربہ کار پیٹھالوجسٹ کے زیر نگرانی کام کرتی ہے۔

ہسپتال میں ایکسرے، الٹراساؤنڈ کی سہولت بھی موجود ہے۔ یہ شعبہ بھی کوالیفائڈ سٹاف کے زیر نگرانی کام کرتا ہے۔ اس کے علاوہ ENDOSCOPY اور SPIROMETRY کی سہولت بھی مریضوں کو مہیا کی گئی ہے۔ انڈوسکوپ کے ذریعے خوراک کی نالی اور آنتوں کے امراض کا علاج بھی کیا جاتا ہے۔ مثلاً Binding اور Sclerotherapy وغیرہ۔

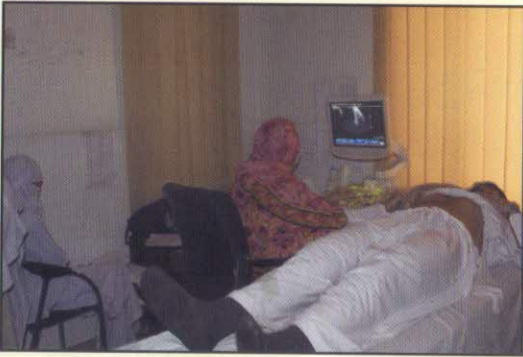

ایمرجنسی سروس

مری ٹیچنگ ہسپتال میں ایمرجنسی مریضوں کے لیے 24 گھنٹے خدمات انجام دینے والا عملہ بشمول میڈیکل آفیسر موجود ہوتا ہے۔

آئی سی یو

انتہائی نگہداشت کے مریضوں کے لیے آئی سی یو بھی شروع کر دیا گیا ہے۔

